

جمعية أُفق
للعناية بالصحة النفسية
والارتقاء بالسلوك

رقم الترخيص 1297

التقرير السنوي
لعام 2025

المركز الوطني لتنمية القطاع غير الربحي
National Center for Non-Profit Sector

وزارة الصحة
Ministry of Health

جمعية أُفق

بسم الله الرحمن الرحيم



خادم الحرمين الشريفين

الملك سلمان بن عبد العزيز آل سعود

ما يميز هذه البلاد هو حرص قـادتها على الخير والتشجيع عليه وما نراه من مؤسسات خـــيرية مختلف المجالات، سواء التي تحمل أسماء ملوك هذه البـلاد أو سواها، إلا جانبًا واحدًا من الجوانب المشرقة لبـــــــــــلادنا.

جمعية أُفق



صاحب السمو الملكي الامير

محمد بن سلمان بن عبد العزيز آل سعود

نهدف للوصول الى قطـــاع غير ربحي مهم مبادر وداعم
ومؤثر في التعليم والصحة والثقافة والمجالات البحثية.



صاحب السمو الملكي الأمير

الأمير عبدالعزيز بن سعد بن عبدالعزيز آل سعود

أمير منطقة حائل

إن هذا النهج الكريم في دعم العمل الخيري وتعزيز التكافل الاجتماعي هو ماتقوم عليه هذه الدولة المباركة حيث تحرص على تنميته وتعزيزه بما يحقق الاهداف المرجوة.

اعضاء مجلس الادارة

علي سليمان الشمري

رئيس مجلس الادارة

خليفة غالي الشمري

نائب رئيس مجلس الادارة

عقيل هديان الحسيني

عضو مجلس الادارة

عبدالله مشعل الشمري

عضو مجلس الادارة

سلطان خلف الشمري

عضو مجلس الادارة

الهيـــكل التنظمي



عن الجمعية

نحن جمعية افق للعناية بالصحة النفسية والارتقاء بالسلوك يشرف عليها اداريا وماليا المركز الوطـــني لتنمية القطاع غير الربحي وفنيا وزارة الصحة
اول جمعية نفسية بالسعودية رقم الترخيص 1297 1440 هجرية تقدم العلاج والدعم النفسي فيما يخص -11- تاسست في 10 الاضطرابات النفسية الاضطرابات السلوكية الاضطرابات العقلية لا تقتصر خـدماتنا على نطاقنا الجغرافي لمنطقة حائل فقط بل نقدم خدماتنا لمستفيدي : الضمان الاجتماعي في اربـــع مناطق الرياض -الشرقية -المدينة المنورة -نجران.
عبر عياداتنا الافتراضية وعبر عيادات تمكين ونقوم افضل الدورات المتخصصة ورش العمل ذات الصلة حضوريا وانلاين.

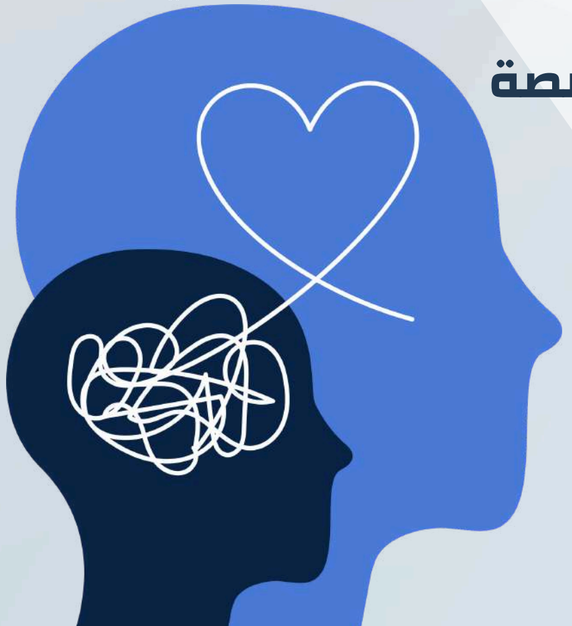

جمعية أُفق

رسالتنا

بعون اللّٰه نحن معكم يدًا بيد للعيش في حياة هانئة ومستقرة، خالية من الاضطرابات العقلية والنفسية والسلوكية.

رؤيتنا

نسعى بكل قوة وإيمان وثقة كمجلس إدارة وأصحاب اختصاص أن نكون أفضل جمعية صحة نفسية في المملكة والخليج العربي خلال العشر السنوات القادمة.

اهدافنا

- قدرات متنامية للمريض النفسي وأسرته.
- منظومة برامج نفسية واجتماعية وتنموية متكاملة.
- كفاءات متخصصة وكوادر تطوعية فعّالة.
- تكوين الشراكات اللازمة مع كافة أصحاب المصلحة بما يسهم في تحقيق أهداف الجمعية.
- رفع المستوى الثقافي والاجتماعي والصحي والديني ورعاية المرضى النفسيين.
- المساهمة في تخطيط ورفع المستوى الاجتماعي للمرضى النفسيين بعمل البرامج والأنشطة والخدمات التي تعنى بالتعامل مع المرضى النفسيين.
- إقامة المشاريع الهادفة كمشروع العلاج النفسي ومشاريع الخدمة النفسية والاجتماعية.
- تقديم خدمات وبرامج متنوعة للحالات شديدة الإعاقة تشتمل على برامج تأهيلية وتدريبية ونفسية وصحية وإرشادية وتثقيف أسري ذات جودة عالية لذوي الإعاقة.
- تدريب وتأهيل ذوي الإعاقة على كيفية العناية بهم ورعايتهم، وتقديم خدمات تعليمية وتدريبية وتربوية تناسب احتياجات الأطفال ذوي الإعاقة.
- دمج الأطفال ذوي الإعاقة في مدارس التعليم العام بعد تأهيلهم وتخرجهم من مراكز دمج التوحد والرعاية الشاملة.

قيمنا

الشفافية - الشراكة - التعاون - الريادة - الاحترام - التغيير

جائزة افضل منظمة غير ربحية في الجانب التشغيلي





حصلت جمعية افق للعناية بالمرضى النفسيين على جـــــائزة افضل منظمة غير ربحية في الجانب التشغيلي مقدمة من شركة #ماكسيموس_السعودية برعاية رئيس الفركز الوطني لتنفية القطاع غير الربحي الأستاذ أحمـــــد بن علي السويلم



البرامج والمشاريع

الخدمات الصحية العلاجية والوقائية

برنامج الاستشارات النفـسية والأسرية

برنامج الاستشارات النفسية والاسرية

63

استـشارة

برنامج طيف التوحد

30 مستفيد

100 الـــف

برنامج الاسر المتعففه

143 مستفيد

300 الـــف

برنامج تمكين

1,034 مستفيد

110,000 الـف

برنامج تأهيل السجناء

10,477

مستفيد

370,000 الـف

70 مستفيد لكل ورشة عمل

الخدمات الاجتماعية

إجمالي المستفيدين من برامج الجمعية

11,764 مستفيد

المستفيدين من المبادرات المجتمعية

10,637

الحالات الواردة لشؤون المستفيدين

1,127

التطـــوع والمبادرات المجتمعية



الساعات التطوعية	عدد المتطوعين	الفرص التطوعية	العائد الاقتصادي
2035	18	8	46250

عدد المبادرات المجتمعية 6 مبادات

رالي حـائل

مشاركة تعريفية هدفت إلى التعريف برسالة الجمعية وخدماتها وتعزيز حـــــــضورها المجتمعي ضمن الفعاليات المـصاحبة لرالي حائل





اليوم العالـمي للقـــــلـــب

مبادرة توعوية نُفذت لتعزيز الوعي بصحة القلب وتشجيع أنماط الحياة الصحية تحت شعار حائل بنبض سليم





اليوم العـــالمي للصحة النفسية

مشاركة مجتمعية هدفت إلى نشر الوعـــي بأهمية الصحة النفسية وتعزيز ثقافة الدعم النفسي، استفاد منها **25 مستفيدًا**





اليوم العالمي للســـــــكري

ركّز على التثقيف الصحي بمرض السكري، مع إبراز دور الصحة النفسية في التعايش مـــع المرض، وتعزيز الالتزام بالعلاج وجودة الحـياة





جلسات الدعم النفـــسي لمرضى التصلب المتعدد

مساحة داعمة خُصصت لتقديم جلسات دعـم نفسي لمرضى التصلب المتعدد، بهدف تـعزيز التكيّف النفسي وتحسين جودة الحـــــــياة





مؤتمر حائل الدولي لطب نمط الحياة

مشاركة مجتمعية هدفت إلى تعزيز الوعـي بمفهوم طب نمط الحياة، ودوره في الوقاية الصحية وتحسين جودة الحياة من خلال تـــبنّي أنماط صحية مستدامة ،**بـــحضور 10,637 زائرًا**





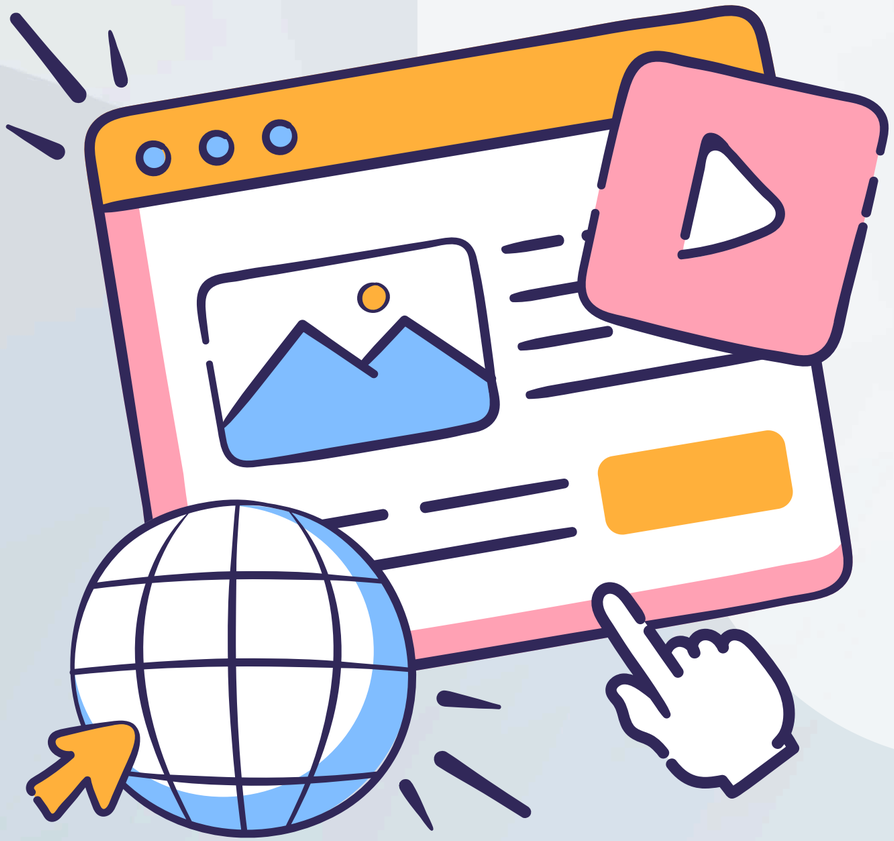

الاتصال المؤسسي



149 اجمالي المنشورات في مواقع التواصل الاجتماعي



عدد تصاميم الجرافيك 62 تصميم

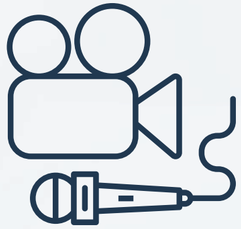

عدد المقاطع المصوره 13 مقطع

جمعية أُفق

شركاء أفق

















المركز الوطني لتنمية القطاع غير الربحي
National Center for Non-Profit Sector

وزارة الصحة
Ministry of Health

جمعية أُفق

للعناية بالصحة النفسية
والارتقاء بالسلوك

hapc2030@gmail.com | 0538335755 | hailufq1